

AYUNTAMIENTO DE GIJON

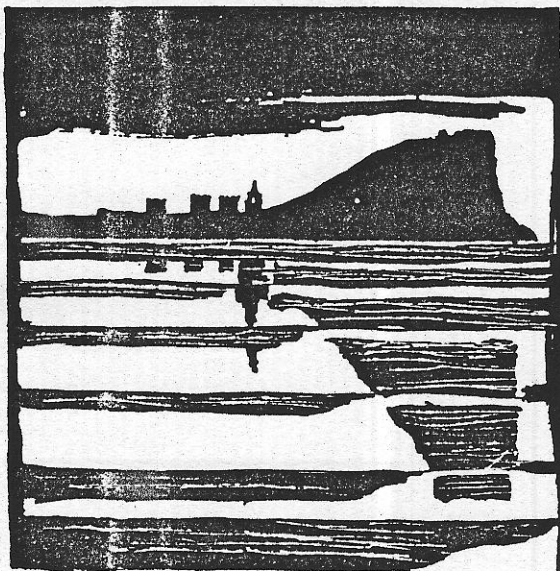

Plan Especial
de Protección y Reforma Interior
del Cerro de Santa Catalina

**INFORMACION Y NORMATIVA
PARTICULARIZADA DE LOS EDIFICIOS**

MANZANA

| 2 | 3 | 0 | 2 |

EDIFICIO

| 0 | 3 |

AYUNTAMIENTO DE GIJON

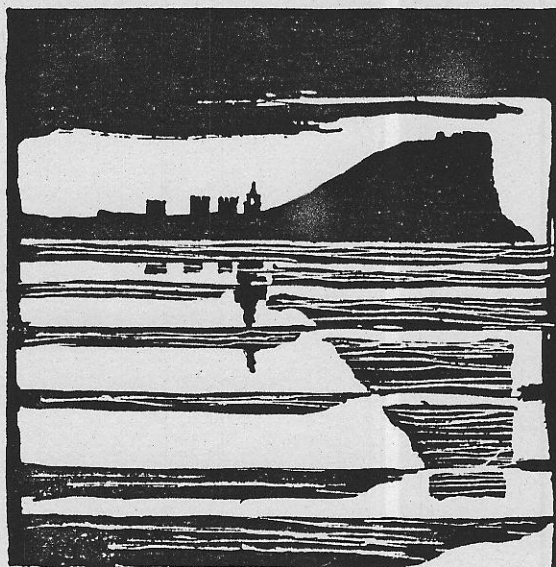

Plan Especial
de Protección y Reforma Interior
del barrio de Cimadevilla

FICHAS DE INFORMACION

MANZANA

EDIFICIO

2302

13

características del edificio

2302-03

edificio Rosario 33

código del edificio

--	--	--	--	--

ESTADO ACTUAL: PLANTA BAJA

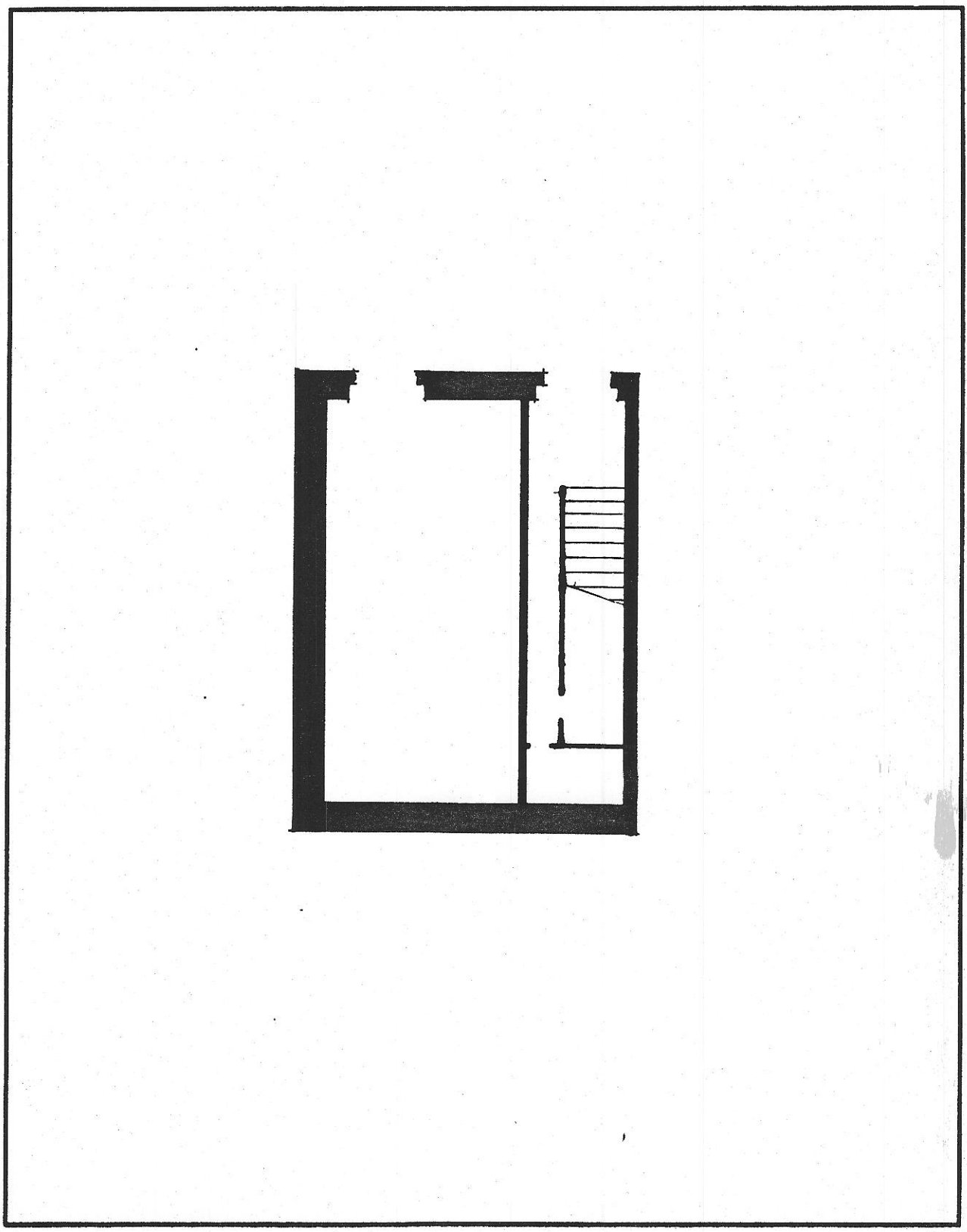

© Pichas de información y análisis de actuaciones de rehabilitación ARC/GRUSA

edificio Rosario 33

código del edificio

2302-03

--	--	--	--	--

ESTADO ACTUAL: PLANTA TIPO

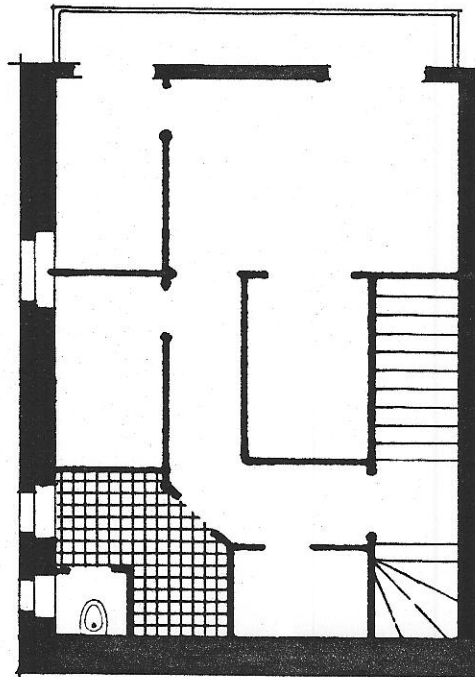

edificio

ROSARIO 33

2302-03

código del edificio

--	--	--	--	--

DOCUMENTACION FOTOGRAFICA



ESTABA DETRAS
DE LAS
FICHAS DE
NORMATIVA DE 04
código del edificio 2302-04
203

I-5

DIMENSIONES BASICAS DEL EDIFICIO

PARCELA Y OCUPACION

SUPERFICIE DE PARCELA	42
Edificios entre medianeras: FRENTE	6
Edificios entre medianeras: FONDO EDIFICADO	7

NUMERO DE PLANTAS

Claves A: Atico B: Buhardilla S: Semisótano o sótano	3
--	---

SUPERFICIE CONSTRUIDA

Superficie construida destinada a vivienda	74
Superficie construida destinada a otros usos no residenciales	34
Superficie construida de elementos comunes	18
SUPERFICIE CONSTRUIDA TOTAL	126

FACHADAS Y CERRAMIENTOS

	Longitud	Superficie
Fachada 1	6	42
Fachada 2	7	49
Fachada 3		
Fachada 4		
TOTAL FACHADAS	13	91
MUROS MEDIANEROS	13	91
MUROS DE PATIOS		

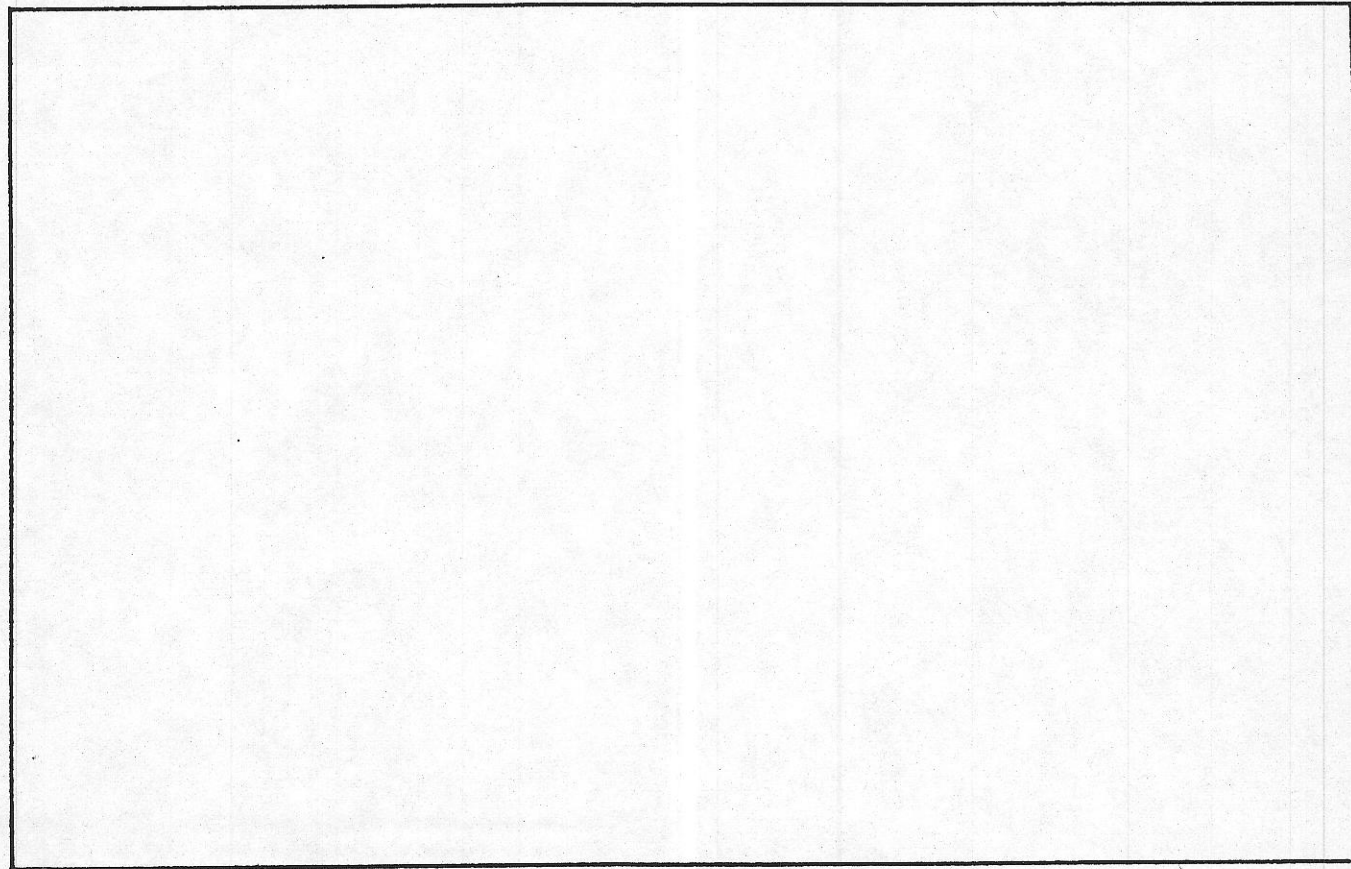

--	--	--	--

CARACTERISTICAS HISTORICAS, TIPOLOGICAS Y ARQUITECTONICAS

LOCALIZACION EN AREA HOMOGENEA

Barrio de Cimadevilla

EPOCA DE CONSTRUCCION

EPOCA DE CONSTRUCCION Año Período 1875-1900

REFORMAS O AMPLIACIONES Año Período

Notas

TIPOLOGIA

Tipología básica Vivienda colectiva, sobre base de vivienda unifamiliar popular histórica.
En esquina de manzana, con patio.

Variante

Modificaciones en la tipología originaria

USO

Uso originario Residencial

Uso actual Residencial

CARACTERISTICAS ARQUITECTONICAS

Rasgos estilísticos y formales Derivación neoclásica, simplificada.

DOCUMENTACION ARQUITECTONICA

Archivo. Expediente nº

Arquitecto:

Promotor:

Notas:

ELEMENTOS DE INTERES

	INTERES			ELEMENTOS INADECUADOS	INADECUACION			ADAPTACION		
	E	M	L		E	M	L	D	M	F
Composición arquitectónica gral	<input type="checkbox"/>	<input type="checkbox"/>	<input checked="" type="checkbox"/>	Tipología inadecuada	<input type="checkbox"/>	<input type="checkbox"/>	<input type="checkbox"/>	<input type="checkbox"/>	<input type="checkbox"/>	<input type="checkbox"/>
Tipología	<input type="checkbox"/>	<input type="checkbox"/>	<input checked="" type="checkbox"/>	Volúmen o altura reducida	<input type="checkbox"/>	<input type="checkbox"/>	<input type="checkbox"/>	<input type="checkbox"/>	<input type="checkbox"/>	<input type="checkbox"/>
Interés histórico	<input type="checkbox"/>	<input type="checkbox"/>	<input checked="" type="checkbox"/>	Volúmen o altura excesiva	<input type="checkbox"/>	<input type="checkbox"/>	<input type="checkbox"/>	<input type="checkbox"/>	<input type="checkbox"/>	<input type="checkbox"/>
Adecuación ambiental fachada	<input type="checkbox"/>	<input type="checkbox"/>	<input checked="" type="checkbox"/>	Composición de fachada	<input type="checkbox"/>	<input type="checkbox"/>	<input type="checkbox"/>	<input type="checkbox"/>	<input type="checkbox"/>	<input type="checkbox"/>
Sistemas construc.y materiales	<input type="checkbox"/>	<input type="checkbox"/>	<input checked="" type="checkbox"/>	Cuerpos añadidos	<input type="checkbox"/>	<input type="checkbox"/>	<input type="checkbox"/>	<input type="checkbox"/>	<input type="checkbox"/>	<input type="checkbox"/>
Obra de arquitecto de interés	<input type="checkbox"/>	<input type="checkbox"/>	<input type="checkbox"/>	Acabados de fachada	<input type="checkbox"/>	<input type="checkbox"/>	<input checked="" type="checkbox"/>	<input type="checkbox"/>	<input type="checkbox"/>	<input checked="" type="checkbox"/>
Otros:	<input type="checkbox"/>	<input type="checkbox"/>	<input type="checkbox"/>	Condiciones ambientales	<input type="checkbox"/>	<input type="checkbox"/>	<input type="checkbox"/>	<input type="checkbox"/>	<input type="checkbox"/>	<input type="checkbox"/>
INTERES GENERAL DEL EDIFICIO	<input type="checkbox"/>	<input type="checkbox"/>	<input type="checkbox"/>	Otros:	<input type="checkbox"/>	<input type="checkbox"/>	<input type="checkbox"/>	<input type="checkbox"/>	<input type="checkbox"/>	<input type="checkbox"/>

E=Excepcional M=Medio L=Ligero

E=Extremo M=Medio L=Ligero

D=Difficil M=Medio F=Fácil

2303-03

código del edificio

--	--	--	--

CARACTERISTICAS DE LAS VIVIENDAS Y LOCALES

NUMERO DE VIVIENDAS		NUMERO DE LOCALES	
En planta baja	<u> - </u>	En planta baja	<u> 2 </u>
En pisos	<u> 8 </u>	En pisos	<u> - </u>
En ático o buhardilla	<u> - </u>		
NUMERO TOTAL DE VIVIENDAS	<u> 8 </u>	NUMERO TOTAL DE LOCALES	<u> 2 </u>

Condiciones de habitabilidad

SUPERFICIE MEDIA DE LAS VIVIENDAS		SERVICIOS HIGIENICOS	
En planta baja	m2 <u> </u>	Sólo inodoro	<u> </u>
En Pisos	m2 <u> </u>	Inodoro y lavabo (o ducha)	<u> 2 </u>
En ático o buhardilla	m2 <u> </u>	Cuarto de baño completo	<u> 6 </u>
SUPERFICIE MEDIA	m2 <u> </u>	Dos o más cuartos de baño	<u> </u>

DISTRIBUCION INTERIOR Y PIEZAS HABITABLES DE LA VIVIENDA TIPO (1)	
Número de piezas habitables exteriores o a galería	<u> 4 </u>
Número de piezas interiores en comunicación con piezas exteriores,	<u> - </u>
Número de piezas totalmente interiores	<u> - </u>
NUMERO TOTAL DE PIEZAS HABITABLES	<u> 4 </u>
(1) no se incluyen cocinas, pasillos, galerías o cuartos de baño	
NUMERO DE VIVIENDAS CON GRAVES DEFICIENCIAS DE HABITABILIDAD	<u> </u>

Ocupacion y usos

USO DE LAS VIVIENDAS		ACTIVIDAD DE LOCALES	
Ocupadas habitualmente	<u> 8 </u>	En actividad habitual	<u> 1 </u>
Ocupadas de forma no habitual	<u> - </u>	Utilizados de modo no habitual	<u> 1 </u>
Vacías	<u> - </u>	Cerrados	<u> - </u>
NUMERO TOTAL DE VIVIENDAS	<u> 8 </u>	NUMERO TOTAL DE LOCALES	<u> 2 </u>

DIRECCION	USO		OCUP.		SUPERFICIE	viviendas: número de residentes	viviendas: nombre del titular locales: denominación y actividad
	vivienda	local	ocup.	desocup.			
BAJO IZ.		X					
BAJO DCHA		X	X				PELUQUERIA SRAS.
1º JZDA	X		X			2	
1º DCHA	X		X			4	
2º JZDA	X		X			2	
2º DCHA	X		X			1	
3º JZDA	X		X			3	
3º DCHA	X		X			4	
4º JZDA	X		X			3	
4º DCHA	X		X			1	

AYUNTAMIENTO DE GIJON

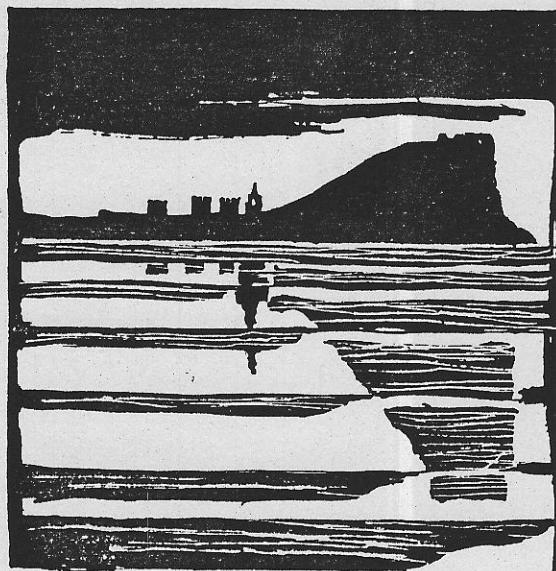

Plan Especial
de Protección y Reforma Interior
del barrio de Cimadevilla

FICHAS DE NORMATIVA

MANZANA

EDIFICIO

2302

13

N.2

2302-03

código del edificio

CALIFICACION Y NORMATIVA DE ACTUACION

CALIFICACION P4

EDIFICIO CON NORMATIVA DE PROTECCION

APLICACION DE LA CALIFICACION

EDIFICIOS CON VALOR EN LA CONFORMACION DEL AMBIENTE URBANO, SIN ESPECIAL INTERES ARQUITECTONICO O HISTORICO

TIPOS DE ACTUACIONES GENERALES AUTORIZADAS:

REHABILITACION; REESTRUCTURACION INTERIOR PARCIAL; REESTRUCTURACION INTERIOR MAYORITARIA O TOTAL

Se autorizan con carácter general las obras parciales de mantenimiento, reparación y consolidación

OTROS TIPOS DE ACTUACIONES GENERALES AUTORIZADAS:

TIPO DE ACTUACION PREFERENTE:

REHABILITACION

TIPOS DE ACTUACIONES GENERALES EXCLUIDAS:

AMPLIACION; DEMOLICION Y SUSTITUCION

ELEMENTOS DISCONFORMES FUERA DE ORDENACION:

CONDICIONES ESPECIFICAS DE LAS ACTUACIONES EN EL EDIFICIO

CONDICIONES ESPECIFICAS DE USO : RESIDENCIAL PREFERENTE

fichas de información y análisis de actuaciones de rehabilitación ARC/GRUSA

N·3

edificio

código del edificio

2302-03

--	--	--	--	--	--

OBRAS DE ADECUACION ARQUITECTONICA DE ELEMENTOS EXTERIORES

CALIFICACION

EDIFICIO CON NORMATIVA DE PROTECCION

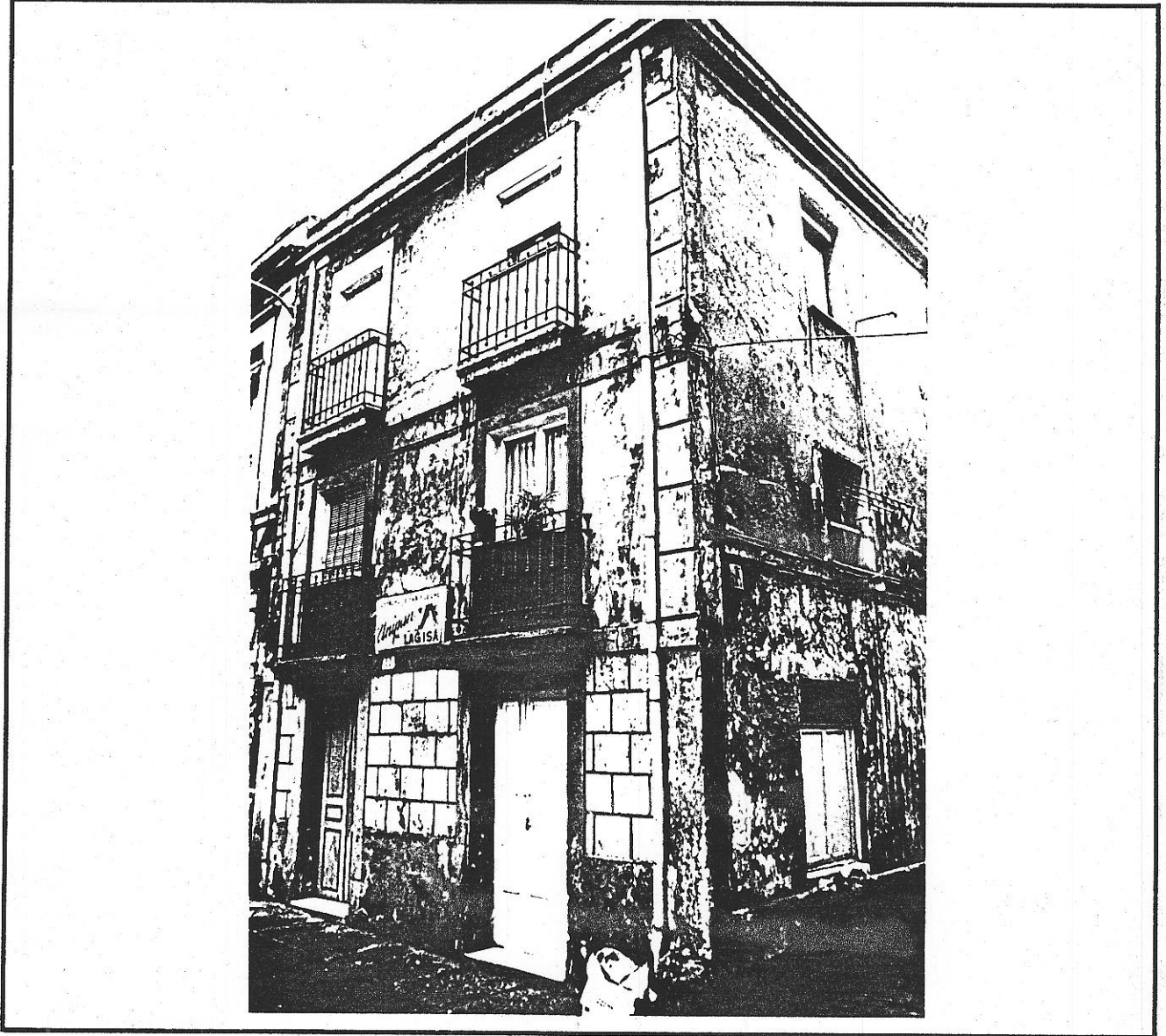

Fichas de información y análisis
de actuaciones de rehabilitación
AKC/CRUSA

OBRAS NECESARIAS DE CARACTER ORDINARIO
(Exigibles/Art. 181 de la Ley del Suelo)

Reparación de fachada.

Se enfoscará y pintará, evidentemente elementos de piedra y recercados.

OBRAS NECESARIAS DE CARACTER EXTRAORDINARIO
(Exigibles/Art. 182 de la Ley del Suelo)

Recomposición de huecos en fachada a Rosario.

Supresión tratamiento despiezado en planta baja, unificándolo con el resto de la fachada.